



Scheda Sito Culturale

Nome sito culturale	Museo del Territorio di Populonia
Tipologia del sito	Museo
Indirizzo	Piazza della Cittadella 8
Città	Piombino (LI)
Contatti	+39 0565226445
Sito web	http://www.parchivaldicornia.it/en
Sito web accessibile conforme alle WCAG 2.1	NO

TESTATO DA: [Associazione di Promozione sociale Handy Superabile](#) nell'estate 2024

Nota Bene Le informazioni che seguono si riferiscono alla data di verifica riportata in calce ad ogni scheda. **L'Associazione** non è responsabile di eventuali modifiche significative apportate dalla struttura dopo la visita.

Sommario

Scheda Sito Culturale	1
Descrizione	2
Arrivo alla struttura.....	2
Parcheggio privato/pubblico.....	2
Percorso dal parcheggio all'ingresso	3
Reception accoglienza biglietteria	4
Percorsi di visita.....	5
Servizi	9
Elementi aggiuntivi.....	9
Servizi igienici fruibili dagli ospiti con mobilità ridotta	10
Studi medici/strutture sanitarie.....	12





Descrizione

Il Museo archeologico del territorio di Populonia espone reperti della antica città di Populonia dal periodo paleolitico alla tarda antichità con focus speciale su Etruschi e romani. Il museo conserva l'antica anfora di Baratti, un reperto prezioso in argento rinvenuto in mare.

Informazioni generali

Periodo di apertura e chiusura	Da martedì a sabato
Orari	Dalle 09.30 alle 18.00
Costo del biglietto	Euro 8
Riduzioni	Euro 6. Per ulteriori informazioni sulle riduzioni o sugli ingressi gratuiti consultare www.parchivaldicornia.it/info-e-servizi/orari-e-tariffe/
Acquisto online	si
Accesso animali domestici	Non rilevato

Arrivo alla struttura

Parcheggio privato/pubblico

Presenza di parcheggio privato	NO
Parcheggio pubblico nelle vicinanze	SI
Tipologia di pavimentazione del parcheggio pubblico	asfalto
Presenza di posto auto riservato a persone con disabilità	SI num 2.





Percorso dal parcheggio all'ingresso

La struttura è raggiungibile dal parcheggio	Privo di ostacoli
Distanza dal parcheggio all'ingresso	100 metri
Sono presenti indicatori e mappe tattili	NO
E' presente un ingresso accessibile	SI ingresso principale
Modalità di accesso al sito	<input checked="" type="checkbox"/> tramite rampa unica lunghezza 175 cm, larghezza 200 cm, pendenza 8 %,
Larghezza utile porta/varco d'ingresso	superiore a 90 cm
Tipologia della porta	a 2 ante apribili verso l'interno
Tipologia della maniglia	a leva
Note eventuali	Presenza di scalino 0.5 cm all'interno della porta di ingresso





Reception accoglienza biglietteria

Modalità di accesso	in piano
Priorità di accesso ai visitatori con disabilità	SI
Segnaletica di orientamento	<input checked="" type="checkbox"/> segnaletica direzionale posta a 140/170 cm con colori contrastati
Tipologia di materiale informativo	<input checked="" type="checkbox"/> guide in caratteri grandi <input checked="" type="checkbox"/> audio guide <input checked="" type="checkbox"/> mappe tattili <input checked="" type="checkbox"/> Qr code
E' disponibile un guardaroba accessibile ai visitatori con disabilità motoria	NO
Personale multilingue	SI





Il personale ha seguito corso di formazione su accoglienza persone con diverse disabilità	SI
Presenza di interpreti della lingua dei segni	NO
Altezza banco di ricevimento	con parte di banco ribassato inferiore a 100 cm
Sono disponibili i seguenti ausili per i visitatori con disabilità	<input checked="" type="checkbox"/> carrozzina manuale <input checked="" type="checkbox"/> stampelle
	

Percorsi di visita

Presenza di mappe	SI
Indicatori tattili e mappe visio-tattili	NO
Presenza di pannelli didascalici	SI
Audioguida	SI
Modelli tattili	SI
Postazioni multimediali accessibili da seduti	SI con tastiera posta a 100 cm da terra
Percorsi dedicati ai bambini	SI

Progetto promosso da



Regione Toscana

	
	
	
Punti di sosta	SI
Percorso distribuito su più piani	SI num. 2 piani
Foto piano	1

Progetto realizzato con il contributo della



Presidenza del
Consiglio dei Ministri
Ministro per la disabilità

Progetto promosso da



Regione Toscana



Foto piano

2



Accesso al punto di inizio del percorso

con rampa lunga cm 490, larga oltre 90 cm, pendenza 9%,

Progetto realizzato con il contributo della



Presidenza del
Consiglio dei Ministri
Ministro per la disabilità



<p>Modalità di accesso alle sale</p>	<p><input checked="" type="checkbox"/> tramite elevatore larghezza porta 89 cm, larghezza cabina 140 cm, profondità cabina 150cm, altezza pulsante chiamata cm118, altezza pulsante più alto tastiera 133, tasti in rilievo/braille</p>
	
	
<p>Larghezza utile porta/varco d'ingresso/corridoio</p>	<p>superiore a 90 cm</p>
<p>Identificazione della sala</p>	<p>priva di cartello identificatore</p>
<p>Bacheca/pannelli informativi e didascalie</p>	<p><input checked="" type="checkbox"/> didascalie posizionate a cm <u>80/120</u> da terra</p> <p><input checked="" type="checkbox"/> caratteri privi di ombre</p> <p><input checked="" type="checkbox"/> Carattere ben contrastato meglio nero su fondo bianco/crema</p>





Servizi

Elementi aggiuntivi

Visite guidate per gruppi	si
Visite guidate per singoli	si
Attività per bambini e famiglie	si
Visite guidate con personale formato	<input checked="" type="checkbox"/> per visitatori con mobilità ridotta
Bookshop accessibile	<input checked="" type="checkbox"/> in piano
	
Bar raggiungibile da esterno o dall'biglietteria. Percorso privo di ostacoli. Larghezza porta superiore a 90 cm	

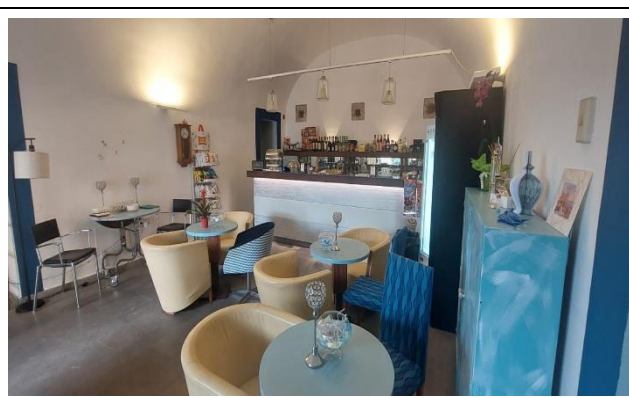
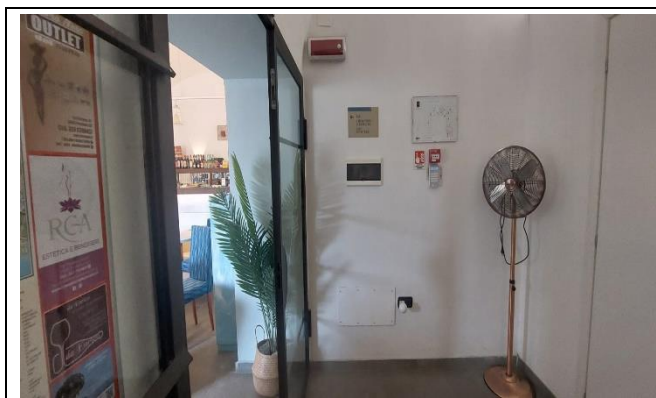

Servizi igienici fruibili dagli ospiti con mobilità ridotta

Numero servizi igienici accessibili/fruibili dagli ospiti con mobilità ridotta	2
Ubicazione servizio igienico piano 1	piano primo
Modalità di accesso al locale	<input checked="" type="checkbox"/> tramite rampa unica lunghezza 165 cm, larghezza 165cm, pendenza 10%, corrimano a sinistra/a destra/ad entrambi i lati
Larghezza utile porta d'ingresso	87 cm esterna, 90 interna
Altezza WC	50 cm
Sedile WC con dente frontale aperto	SI
Maniglioni di sostegno	ad entrambi i lati
Doccetta flessibile a lato del wc	NO
Spazio libero ai lati del wc	a sinistra 30 cm a destra superiore a 90 cm frontale superiore a 90 cm
Campanello elettrico/telefono	SI
Lavabo con spazio sottostante per accostamento carrozzina	superiore a 70 cm
Altezza da terra bordo inferiore specchio	specchio mancante
Fasciatoio per neonati	SI



<p>Note eventuali</p>	<p>Il fasciatoio si trova fuori dal servizio igienico in una piccola sala dedicata alle mamme. (Postazione allattamento)</p>
	
	
<p>Ubicazione servizio igienico piano 2</p>	<p>piano secondo</p>
<p>Modalità di accesso al locale</p>	<p><input checked="" type="checkbox"/> tramite rampa unica lunghezza 165 cm, larghezza 165 cm, pendenza 10%, corrimano a sinistra/a destra/ad entrambi i lati</p>
<p>Larghezza utile porta d'ingresso</p>	<p>80 cm esterna, 90 interna</p>
<p>Altezza WC</p>	<p>52 cm</p>
<p>Sedile WC con dente frontale aperto</p>	<p>SI</p>
<p>Maniglioni di sostegno</p>	<p>ad entrambi i lati</p>
<p>Doccetta flessibile a lato del wc</p>	<p>NO</p>





Spazio libero ai lati del wc	a sinistra 20 cm a destra superiore a 90 cm frontale superiore a 90 cm
Campanello elettrico/telefono	SI
Lavabo con spazio sottostante per	superiore a 71 cm
Altezza da terra bordo inferiore specchio	specchio mancante
Fasciatoio per neonati	NO
	
	

Studi medici/strutture sanitarie

Ospedali nei pressi della struttura	Ospedale Villamarina via Forlanini 24 Piombino (LI) Telefono +39 0565 67111
Altre strutture sanitarie	Asl Piombino via V.Veneto 43 telefono +39 0565 67610 Centro Dialisi Telefono +39 0565 67283 nefrologia.piombino@uslnordovest.toscana.it



Progetto promosso da



Regione Toscana

TESTATO DA: [Associazione di Promozione sociale Handy Superabile](#) nel 2024

Progetto realizzato con il contributo della



**Presidenza del
Consiglio dei Ministri**
Ministro per la disabilità